

LAGO





LAGO es nuestra marca principal. Es la que nos ha visto crecer y, sin duda, es nuestra principal enseña.

En ella albergamos la experiencia de más de **30 años de trabajo** y abarca todos los campos que tocamos.

Con LAGO intentamos poner de manifiesto el cómo se trabaja el pollo de siempre, el tradicional, el bien hecho, adaptando los cortes y las exigencias del mercado actual.





DESPIECE DE POLLO ..



Alas **



Alas dos falanges **



Alas partidas **



Blanqueta **



Alón **



Tulipas ***



Trasero **



Muslo **



Pierna brasa **



Jamoncito **



Contratrasero **



Contramuslo **



Escalope **



Churrasquitos naturales **



Delicias **

DESPIECE
DE POLLO
AMARILLO

DESPIECE
DE POLLO
AMARILLO



Escalope en tacos **



Raxo **



Bistec de pollo **



Bistec con piel **



Pechuga **



Pechuga fileteada **



Pechuga mariposa **



Solomillo **



Filete de solomillo **



Pollo para fajitas **



Delantero **



Pechuga con hueso **



Espinazo **



Huesos **



Hígados **



Corazones **



Mollejas **



Crestas **



Pack barbacoa **

DESPIECE
DE POLLO
AMARILLO



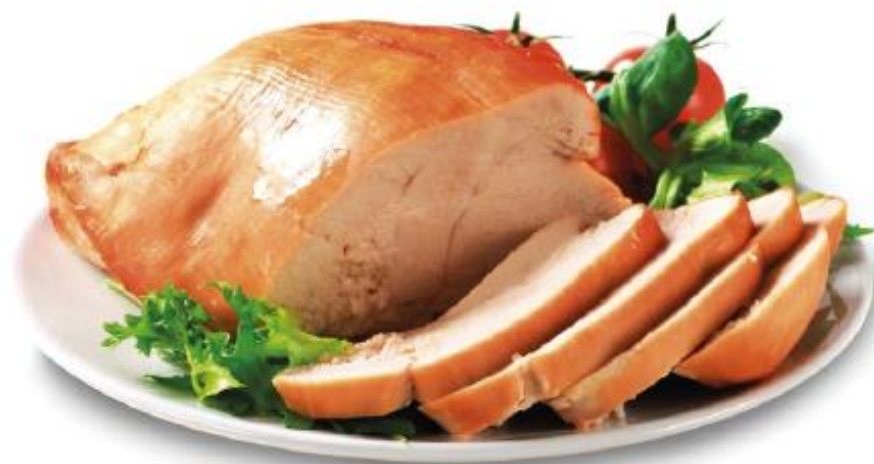

DESPIECE DE PAVO ..



Blanqueta **



Alón **



Patorra **



Jamoncito **



Ossobuco **



Estofado **



Filete de muslo **



Raxo **



Chuleta **



Pechuga **



Pechuga fileteada **



Filete de solomillo **



Solomillo entero **



Estofado en tacos **

DESPIECE
DE PAVO